

ねもと交流センター便り



【所在地】多治見市根本町3丁目55番地の1 [TEL]0572-27-5500 [FAX]0572-27-1068

【メールアドレス】nemoto@tajimi-bunka.or.jp

【ホームページ】https://www.tajimi-bunka.or.jp/nemoto/

Mar.
2026/3
No.156

まなびの扉

「自力整体でセルフケア・春」

自分の体を自分自身でケアします。心地よさを感じながら「自分の力」でゆがみを整え、「自然治癒力」を高めましょう。

【日にち】4/15 5/6・20 6/3・17
(水曜日/全5回)

【時間】10時30分～11時45分

【対象・定員】どなたでも 25名

*託児希望の方は要問合せ

【講師】神ノ川惟香子(自力整体ナビゲーター)

【持ち物】水分、スポーツタオル、ヨガマット

【参加料】3,000円

【申込み】3/4(水) 9時～窓口 10時～電話受付

*初日のみお友だちの分のお申込みはできません。

まなびの扉

「虹色ハーモニー・春」

歌詞や曲に込められた意味や時代背景を学びながら唱歌を楽しみましょう。歌って元気！歌って健康に！

【日にち】5/19 6/2・16・30 7/7
(火曜日/全5回)

【時間】13時～14時30分

【対象・定員】どなたでも 60名程度

*託児希望の方は要問合せ

【講師】齊藤順子(声楽家)

【持ち物】筆記用具、水分

【参加料】3,000円

【申込み】受付中



まなびの扉

いきいきサポート！「バランスボール 前期」

バランスボールは体のゆがみを整え、体幹を鍛えることができる優れたエクササイズです。

【日にち】4/22 5/13・27 6/10・24 7/8
(水曜日/全6回)

【時間】13時～14時15分

【対象・定員】どなたでも 25名

*託児希望の方は要問い合わせ

【講師】市原真由香

【持ち物】水分、ヨガマット(無料貸出有)

バランスボール(有料貸出有)

【参加料】3,600円(ボールの貸し出し600円/6回)

【申込み】3/1(日) 9時～窓口 10時～電話受付

*初日のみお友だちの分のお申込みはできません。



トータル健康サポート事業

「みんなでピンポン」

みんなで仲良く卓球を楽しみましょう。

【日時】3/15・22(日) 10時～11時45分

*3/22(日)は講師の水野裕雅さんの指導があります。

【対象・定員】小学生以上どなたでも 16名程度

【持ち物】水分、上靴、ラケット(貸出有)

【参加料】大人300円/1回

小学生以上18歳以下100円/1回

【申込み】当日受付 9時30分より窓口

*小中学生は保護者の方に申込をお願いします。



トータル健康サポート事業「根本健康麻雀」

「頭脳スポーツ」としての麻雀。明るく楽しく勝負します。

【日にち】4/12・26 5/10・31 6/14・21
7/12・26(日曜日/全8回)

【時間】13時～16時

【対象・定員】どなたでも 24名【参加料】3,200円

【申込み】3/1(日) 9時～窓口 10時～電話受付

*初日のみお友だちの分のお申込みはできません。

《お知らせ》

根本交流センターで不要となりました本のリサイクルを行います。持ち帰り袋は各自で準備してください。

*個人の本の持込はお断りしております。

【日にち】3/8(日)～3/14(土) 初日は10時～

らくらく筋力アップ体操 参加料無料・当日受付

【日時】3/9(月) 10時～11時30分

【講師】多治見市健康づくり推進員

根本まちづくり共催事業

「みんなで歩こう・遊ぼう」 ～第9回クイズ王決定戦～

交流センターを出発し諏訪神社までの道のりをみんなで歩きます。老若男女どなたでもご参加いただけます。

【日にち】3/8(日)

【集合・解散】9時～12時頃

【集合解散】根本交流センター



*小雨決行(ホームページにてお知らせします)

【対象・定員】どなたでも(未就学児は保護者同伴)120

【参加料】無料 【持ち物】動きやすい服装、水分

【申込み】受付中

【協力】交通安全協会根本分会 民生児童委員協議会他

【共催】根本交流センター

ねもとレインボー☆キッズ チームグリーン



ねもとフォーラム実行委員会

「歩け・あるけ・高根山と牛岩様」

高根山自然公園は、歩きやすい散歩道です。展望台を目指しながら、根本の歴史を学びます。

【日にち】3/28(土)

【時間】9時～12時

【参加料】300円(当日)

【持ち物】飲み物、タオル、歩きやすい服装で

【申込み】3月1日(日) 電話受付

【主催】ねもとフォーラム実行委員会
根本交流センター



ふれあいねもと共催事業 「おはなしなあに」

読み聞かせや季節の工作を楽しみましょう

【日時】3/2(月) 11時～

【対象・定員】未就園児と保護者 20名程度

【参加料】無料 【受付】当日受付



新刊本

◆成瀬は都を駆け抜ける

◆最後の一色 上・下

◆こちらはただの「落とし物係り」です



ねもとすくすくスクール

「音とともにだち♪リトミック・春」

歌やリズムに合わせて親子でスキンシップ！音を身近に感じながら楽しい時間を過ごしましょう。

【日にち】4/10 5/8 6/12(金曜日/3回)

【時間】10時30分～11時15分

【講師】高須しおり、堀江千穂

【対象】6か月以上の未就園児とその保護者

【定員】25組

【持ち物】水分、上靴 お子さんに必要な物

【参加料】1,800円

【申込み】受付中



ねもとすくすくスクール

「親子わくわく体操教室」



あそびを通して幼児期に必要な運動能力を引き出します。親子でふれあいながら楽しく体力をつけましょう。

【日にち】4/9 5/14 6/11 7/9 9/10

(木曜日/全5回)

【時間】10時30分～11時15分

【対象】R.5.4.2～R6.4.1 生まれの子と保護者

【定員】20組

【講師】深尾由美

【持ち物】親子とも動きやすい服装(スカート不可)
水分、上靴

【参加料】3,000円

【申込み】3/2(月) 9時～窓口 10時～電話

「みんなでフライングディスク」

フライングディスクを楽しみましょう

【日にち】3/7・14(土)

【時間】15時～16時

【対象】小中学生 【参加料】無料

【持ち物】上靴 【受付】当日受付



ねもとオープンサークル 無料体験会 **受付中**

サークル活動のお仲間の輪を広げましょう

多治見ギタースクール

「禁じられた遊び」「アルハニブラの思い出」や演歌などを練習します。日常に音楽のある生活を楽しみましょう

【日時】4/8(水) 12時～13時

【対象・定員】どなたでも 2名

【講師】佐々木響士郎

【持ち物】クラシックギター



根本交流センターは、指定管理者制度により(公財)多治見市文化振興事業団が多治見市から受託して管理しています。



ビジネスメール詐欺に注意！

企業の代表者などのかたってメールを送り
現金を振り込ませる詐欺が発生しています！

インターネット等に掲載されている企業のメールに、実在する企業の代表者等のかたってメールを送りつける

振込担当者を含めたSNSグループを作成させる

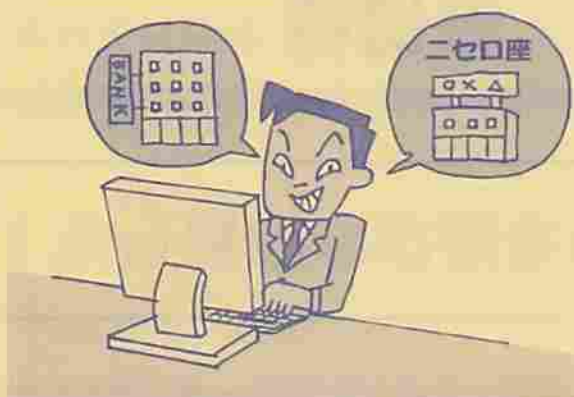

作成したSNSグループでやりとりをし、指定した口座に事業資金等の名目で高額な現金を送金させる

- ・知らないメールアドレスからのメールには注意しましょう。
- ・会社の代表者等のかたっている場合でも、把握している連絡先に直接連絡をして確認しましょう。

《その振込指示、本人からですか？

振り込む前に確認を！》

令和8年4月1日より

16歳以上の人を対象！



自転車の違反に反則金

こんな違反行為が **青切符** の対象です！

★ながらスマホ

★遮断踏切立入り

★一時不停止

★傘差し運転

★歩道徐行義務違反

★運転中のヘッドホン・イヤホンの使用

★信号無視

★右側通行

★無灯火

★並走

★二人乗り



等々

飲酒、妨害運転など悪質 危険運転には **赤切符** が交付されます

公民館まつりで交通安全を呼びかけました！

11月に開催された公民館まつりに、交通安全協会土岐市支部肥田分会が参加。地域の方々へ交通安全グッズやチラシを手渡し、交通安全の大切さを呼びかけました。車の機能が向上し事故が減少しているとは言え、交通事故の被害はゼロではありません。地域から交通事故被害者・加害者を出さないことが肥田分会役員から皆さまへのお願いです。



みやま

教室・イベント カレンダー

多治見市南姫老人福祉センター発行
 開館日 月曜～土曜 午前9時～午後5時
 多治見市大針町80-2
 ふれあいセンター姫 代表電話 20-2020

令和8年

3月

回覧



	日	月	火	水	木	金	土
	1	2	3	4	5	6	7
午前	3月 休館日	男の運動	パワリハ(B)	パワリハ(A) フラダンスクラブ	編物クラブ		ふれあいセンター 姫祭り
午後		のびのび パソコンクラブ(B)	パソコンクラブ(A)		囲碁クラブ	卓球クラブ	
	8	9	10	11	12	13	14
午前	休館日		パワリハ(B) リズムで体操① リズムで体操②	パワリハ(A) 習字	絵手紙	頭の体操	自由来館
午後		のびのび 手芸教室(A)	ヨガ パソコンクラブ(A)		手芸教室(B) 囲碁クラブ	ハツラツ体操	
	15	16	17	18	19	20	21
午前	休館日	男の運動	パワリハ(B)	パワリハ(A) フラダンスクラブ	編物クラブ	春分の図 	自由来館
午後		のびのび パソコンクラブ(B)	パソコンクラブ(A)		囲碁クラブ		
	22	23	24	25	26	27	28
午前	休館日		パワリハ(B) リズムで体操① リズムで体操②	パワリハ(A) 習字	絵手紙	足腰かるがる体操	自由来館
午後		のびのび 手芸教室(A)	パソコンクラブ(A)		手芸教室(B) 囲碁クラブ	卓球クラブ	
	29	30	31	老人福祉センターは60歳以上の方であれば自己責任のもと、ご利用頂けます。マッサージ機、ヘルストロン、図書など自由に利用し、憩いの場として気軽にお越しください。 ご利用には「個人利用証」が必要です。南姫老人福祉センターにて無料で発行します。			
午前	休館日						
午後							



「南姫老人福祉センター作品展」



*今年度は2階廊下にて開催します。
期間は3月5日(木)～3月11日(水)です。

書

教室やクラブでの力作を展示しております!
♥素敵な作品がいっぱいですよ! ♥一度足を運んでみて
ください! ♥お待ちしております。

足腰かるがる
体操教室

日時・・・3月27日(金) 10時～11時
30分
場所・・・工作室 定員・・・15名程度
会費・・・300円(事前申し込み)

家での過ごし方、運動や体の動かし方を
教えていただきましたね!
ゆっくり自分に合ったやり方でいいので、
続けて行いましょう。
参加お待ちしております。



日時 3月7日(土)

10:00～14:00

1部

オープニング。。。フラダンスクラブ(ハイビスカス)
(1階) による演舞
飛燕さんによる演舞



お店。。。。。。。。。。優が丘(フランクフルト、焼き菓子他)
(2階) 子ども食堂(弁当)
麦の丘(パン)
パックジュース販売

2部

児童。。。。。。。。一輪車演舞
お楽しみコーナー スタンプラリー遊びのコーナー
(2階遊戯室)



包括支援センターの相談・・・コーヒー受け渡し
(2階和室)

皆さん、お誘いの上参加してくださいね～

3

HIME ひめじん

多治見市南姫公民館

開館時間 9:00~21:30 (年末年始を除く)

〒507-0062 多治見市大針町 283-1

Tel:0572-29-4880 Fax:0572-29-4881

メール: hime@tajimi-bunka.or.jp

URL: <https://www.tajimi-bunka.or.jp/hime/>



ホームページ
QRコード

南姫公民館広報誌 2026. 3. 1 発行 第 438 号

▶認知症予防連携事業



脳トレ麻雀(前期) みんなで楽しく脳トレしましょう

長年マージャンを楽しんでこられた経験者の方はもちろん
初心者の方、パソコンやスマホのゲームでしか経験のない方も**大歓迎!**

日時: 4/12 4/26 5/10 5/24 6/14 6/28

7/12 7/26 8/23 9/13 9/27

9時~12時(全11回 日曜日)

場所: 南姫公民館大ホール

参加費: 3300円(全11回分)

申込み: 3月7日(土)9時~窓口、10時~電話

※健康マージャンは考えた
り判断したりする力をつか
さどる「前頭葉」を刺激
し、認知症の予防にも役立
つと言われてています



みんなイキイキ うた広場♪(前期)

歌を思いっきり歌える~スッカリする~!と人気の歌の講
座です。唱歌をはじめ、懐かしの歌も毎回登場します。

日にち: 4/6 4/20 5/18 6/1 6/15 6/29 7/6 7/20

8/3 8/17 9/7 (全11回月曜日)

時間: 13時15分~14時45分

講師: 水野妃佐子

参加費: 5000円(資料代金込み) 新規の方は歌集代 1100円

申込み: 受付中

※無料体験

3月16日又は3月30日

お申込みは南姫公民館まで



■万葉華・万葉ライン

■万葉まほろば・越中万葉

人気講師、安田直幸氏のロングセラー講座です。水曜日と金曜日のどちらか、ご都合の良い曜日でお申
込みいただけます。初めての方もわかりやすく楽しい講座です。お気軽にお申込みください。
安田先生の軽快なトークと万葉の世界をお楽しみください。

■日にち: 4/8・4/22・5/13・5/27
6/10・6/24(全6回水曜日)

■時間: 13時15分~14時45分

■講師: 安田直幸

■参加費: 3000円(資料代金込み)

■申込み: 受付中

■日にち: 4/10・4/24・5/15・5/29
6/12・6/26(全6回金曜日)

■時間: 10時~11時30分

■講師: 安田直幸

■参加費: 3000円(資料代金込み)

■申込み: 受付中

■らくらく筋力アップ体操2026

椅子を使った体操と床でおこなう体操の両方を多治見市健康づくり推進員と共におこないます。初めての方大歓迎！お気軽にお越しください。

■日にち： 4/28・5/26・6/23・7/28・8/25・9/22・10/27・11/24
12/22・1/26・2/23・3/23（毎月第4火曜日）

■時間：10時～11時30分 ■場所：大ホール

■料金：無料 ■申込み：不要

■持ち物：ヨガマット（またはタオル）、飲み物、上履き

■問合せ：南姫公民館 電話 29-4880

多治見市保健センター（健康づくりルーム）

電話 23-5960



3月行事予定表

2日(月)	ラジオ体操 囲碁・将棋 うた広場
3日(火)	源氏を愛した女たち
7日(土)	じゃがいも編
8日(日)	脳トレ麻雀
9日(月)	ラジオ体操 囲碁将棋
16日(月)	ラジオ体操 囲碁・将棋 うた広場
22日(日)	脳トレ麻雀
23日(月)	ラジオ体操 囲碁将棋
24日(火)	筋力アップ体操
30日(月)	ラジオ体操 囲碁・将棋 うた広場

▶ギャラリーひめ

■押し花アート・花・フレンド姫作品展



サークルが出来て15年目になります。花を通して結ばれた仲間、南姫公民館で賑やかに活動しています。是非遊びにきてください。

期間：3月8日(日)～28日(土)14時まで

講師：立野美末 ・活動日毎月第3火曜日13時～16時

▶サークル体験講座

■南姫吟友会

講師：只野ひさ子



漢字ばかりで作った詩(漢詩)をわかりやすく言葉にして歌います。どなたでも参加していただけます。

日時：3月25日(水) 10時～12時 参加費無料

申込み：南姫公民館 電話 29-4880

▶サークルメンバー募集

■ひめお菓子倶楽部

講師：坂崎貴美子

ショートケーキ・シフォンケーキ、肉まん、ピザ、チョコケーキ、チーズケーキなど月替わりで、教えていただきます。



日時：初回 4月13日(月) 10時～12時(毎月第2月曜日)

参加費：1回1500円～1800円(材料費込み)

定員：一般12名 申込み：南姫公民館 電話 29-4880

■星空観望会とプラネタリウム

【皆既月食の観察】

■日時：3月3日(火) 18時30分～

■講師：地球村星倶楽部

■場所：南姫公民館駐車場

■定員：小中学生親子15組(30名ほど)

■参加費：無料 ■申込み：受付中 電話可 Tel.29-4880

*小学生以下のお子様は保護者同伴でお申込みください

*雨天時・プラネタリウム体験と星のお話



▶新着図書

- ・成瀬は都を駆け抜ける/宮島未奈
- ・百一歳。終着駅のその先へ
/佐藤愛子
- ・深夜3時のくろね喫茶
/ねこまき
- ・さよならジャバウオック
/伊坂幸太郎
- ・暁星
/湊かなえ
- ・アフター・ユー
/一穂ミチ
- ・志記(一)遠い夜明け/高田郁

公民館利用のご案内

*南姫公民館大ホールは音の響きがとても良いと評判です。駐車場は広く、お車でいらっしゃるには申し分のない条件になっております。楽器の演奏、歌の練習、発表会、コンサート、ダンス、体操など様々なシーンでご利用頂けます。卓球台5台と貸出しラケットもごさいます。お気軽にお問合せください。

表は1時間当たりの利用料金になります。

室名	収容人数	使用料	冷暖房料
大ホール	150人	1280円	240円
和室1室	15人	185円	55円
和室2室	30人	370円	110円
研修室1室	20人	250円	55円
研修室2室	40人	500円	110円
料理実習室	24人	500円	110円
料理実習室(料理以外)	24人	400円	110円

3月旭ヶ丘公民館だより

笑顔と達成感を次世代につなぐ公民館

多治見市旭ヶ丘公民館 Tel. 27-6826

〒507-0071 旭ヶ丘8-29-99

開館時間 毎日 9:00～21:30

休館日 年末・年始(12/29～1/3)

<https://www.tajimi-bunka.or.jp/asahi/>



NO. 431

2026. 3. 1発行

どなたでも

受付中

3/3(火) 多治見保健センター共催 「北栄地域 健康ひろば」

からだを構成する「脂肪」「筋肉」「骨」「水分」の量を測定します。
ご自宅で測れる体重や体脂肪だけでなく、**筋肉量や内臓脂肪の量、基礎代謝量** などわかります。

◇日時 3月3日(火) 9:20～11:00

◇内容 体内成分測定 握力測定
※体内成分測定は素足で測定します。
ペースメーカー、妊婦の方は測定できません



3/15(日) 防災講座 「女性防災士による女性のための防災の基本」

防災士さんのバッグの中身も公開!

災害時に自分の身は自分で守るための知恵と工夫を一緒に考えましょう(食材編・雑貨編・安全確保編)

100均で揃う防災グッズの紹介もあります

◇日時 3月15日(日) 10:00～11:30

◇場所 旭ヶ丘公民館 大ホール

◇定員 30名程度 **参加無料**



4/25(土) 「はじめてさんの初夏の寄せ植えづくり」

初心者対象で簡単なお世話で楽しめる寄せ植えをつくります。

◇日時 4月25日(土) 9:30～11:00

◇定員 12名

◇参加費 2,000円(材料費込み)

鉢を希望の方は+110円

◇持ち物 ガーデニング用手袋・持ち帰り用袋
あればお気に入りの鉢(7～8号サイズ)

◇申込み 4月4日(土)

9:00～窓口にて 10:00～電話にて



5/17(日) 「東濃ウインドオーケストラ」 ～新緑コンサート～

無料

東濃地域の若手演奏家で作る吹奏楽団のフレッシュな演奏をどうぞ!

<出演> 東濃ウインドオーケストラ

◇日時 5月17日(日) 開演14:00～(開場13:30)

◇場所 旭ヶ丘公民館 大ホール

◇定員 80名

◇整理券配布

4月5日(日) 9:00～窓口にてお1人様2枚まで



ちょっと足を延ばして

「多治見の良さを再発見ウォーキング」

◇案内人 多治見植物の会 代表 深谷滋浩氏

雨天中止

◇定員 各回20名 ◇参加費 500円(当日) ◇申込み 前日の15:00までにお電話にて(先着順)

日時	場所	集合場所
4月3日(金) 9:30～	陶彩の径 ～春の訪れ!桜ウォーキング～	多治見駅コンコースピアノ前 3/6(金) 受付開始
5月13日(水) 9:30～	セラミックパークMINO ～ゆったり新緑の散策路～	セラミックパーク玄関前
10月27日(火) 9:30～	高田(共栄公園) ～焼き物の里を訪ねて～	共栄公園駐車場
11月25日(水) 9:30～	旭ヶ丘周辺 ～文化財保護センターを訪ねて～	公民館集合・解散

講座・イベントが中止もしくは延期となる場合があります。今後の予定は館内外の掲示板・ホームページにてお知らせいたします。

日	月	火	水	木	金	土
1	2 ラジオ体操	3 ※ 北栄地域 健康ひろば 	4 ラジオ体操	5 らくらく 筋力アップ体操	6 ※ 陶彩の径 ウォーキング 受付 Ⓢ囲碁・将棋	7
8	9 ラジオ体操	10 ラジオ体操	11 ラジオ体操	12 ラジオ体操	13 みんなで外に 出掛けよう♪ Ⓢ囲碁・将棋	14 
15 ※ 防災講座 	16 ラジオ体操	17 ラジオ体操	18 ラジオ体操	19 ラジオ体操	20 春分の日 Ⓢ囲碁・将棋	21
22	23 ラジオ体操	24 ラジオ体操	25 ラジオ体操	26 ラジオ体操	27 Ⓢ囲碁・将棋	28 
29	30 ラジオ体操 	31 ラジオ体操	ラジオ体操の時間 ①9:20～②9:40～ 申込み不要・参加無料 8:30時点で 警報が発令されている日はお休みです		囲碁・将棋の仲間大集い 囲碁・将棋 金曜日 13:00～16:00 お好きな時間にご参加ください	

 **健康づくりに！申込み不要・参加無料です。**
らくらく筋力アップ体操
 多治見市健康づくり推進員が、筋力アップ体操を紹介します。
 ◇日 時 3月5日(木) 9:30～11:00
 ◇持ち物 ヨガマットまたはバスタオル 飲み物

3/13(金) みんなで外に出かけよう♪ **受付中**
 ◇日 時 3月13日(金) 9:30～11:30
 ◇行き先 明和町牛岩様周辺 ◇定員 20名程度
 ◇参加費 200円 ◇集合場所 旭ヶ丘公民館
 ◇持ち物 飲み物・タオル 

旭ヶ丘公民館でお茶しませんか？
100円喫茶こうみん館
 ※～※
 ◇日 時 毎月第2、4水曜日 9:30～11:00
 ◇ コーヒーなど飲みながらおしゃべりしませんか。
 初回 3/11(水) 共催 ふれあい北栄

旭ヶ丘公民館の新书推荐 

- 失われた貌 櫻田 智也/著
- カフェーの帰り道 嶋津 輝/著
- いのちの器 (98) (99) 上原 きみ子/著

3月号 オアシス

小泉公民館 〒507-0073 多治見市小泉町 8-80
TEL 0572-29-1377 FAX 0572-29-1378
mail koizumi@tajimi-bunka.or.jp
URL https://www.tajimi-bunka.or.jp/koizumi/
休館日 年末年始 (12月29日～1月3日)

集まれ！ スゴ技キッズ★キラリショー

一芸や特技を3分以内でパフォーマンスします。ダブルダッチや合唱、楽器演奏、こままわし、腹踊りなど、お友達がどんなパフォーマンスを披露するかお楽しみに！

3月8日(日) 14:00 開演 (13:30 開場)

会場 小泉公民館 大ホール

入場料 無料

入場申込み 不要

【出演者】

- ・ダブルダッチスクールクローバー ・にじいろミライ
- ・スズキメソード合奏団 ・Twinkle Little Cellos ・マカロニズ
- ・かおるとまこと ・National team ・キノコちゃん

燃焼！ボクシング式エクササイズ

運動不足解消！音楽に乗りながらパンチ動作を行いストレス発散しましょう。

- 日にち:4/10、4/17、4/24、5/8、5/15、5/22、5/29、6/5、6/12、6/19 (金曜日・全10回)

●時間:19:00～20:00

●場所:大ホール、研修室(大)

●講師:岡田真依

●対象:男性

●定員:10名程度

●参加費:6,000円

●持ち物:室内シューズ、タオル、飲み物

●申込み:3月7日(土)9:00～窓口、

10:00～お電話でもOK



歌って健康！心は虹色

ピアノ伴奏に合わせて、懐かしい歌を歌いましょう。みんなで楽しく歌いながら健康になりましょう♪

- 日にち:4/27、5/11、5/25、6/8、6/22 7/13、7/27、8/10 (月曜日・全8回)

●時間:13:15～14:35

●場所:大ホール

●講師:国枝直子

●対象:どなたでも

●受講料:4,000円

(歌集をお持ちでない方は別途1,100円)

●持ち物:歌集、A4ファイル、飲み物

●申込み:3月7日(土)9:00～窓口、

10:00～お電話でもOK



●定員:30名程度

SAKURA ミニコンサート と みんなで歌おう会

前半は SAKURA によるミニコンサート。後半は春にちなんだ曲を中心に会場の全員で歌いましょう。

3月1日(日) 14:00 開演 (13:30 開場)

会場:小泉公民館 大ホール

出演 SAKURA

羽山園美(ソプラノ)

杉本俊(バリトン)

千藤恵理子(ピアノ)

入場料 500円(全席自由席)

チケット 小泉公民館窓口にて販売中



ミニコンサート曲目

*さくら さくら

*川の流れるように 他

みんなて歌おう会曲目

*花は咲く

*いい日旅立ち 他

ふるさとラボと巡る

六部塚の世界～この町には物語がある～

地域の歴史や名所について学び伝える活動をしている「ふるさとラボ」が、小泉町にある「六部塚」についてご紹介します。ふるさとラボの活動紹介、六部塚の話の後は、六部塚にまつわる場所を歩いて巡ります。解説&ウォーキングで地域のことを知りましょう。

- 日 時: 4月18日(土) 9:30～11:30
- 場 所: 多目的実習室(講話等)、現地巡り
- 対 象: どなたでも
- 定 員: 20名程度
- 集合解散: 小泉公民館
- 持ち物: 歩きやすい服装、飲み物、帽子
- 参加費: 無料
- 申込み: 3月7日(土)9時～窓口、
10時～電話でもOK



小泉ひだまりカフェ

おしゃべりや仲間づくりができる高齢者の交流の場です。毎月第1火曜日に開催しています。3月はひなまつりの製作をします。気軽にご参加ください。

- 日にち: 3月3日(火)、4月7日(火)
- 時 間: 10:00～11:30
- 場 所: 研修室(大)
- 参加費: 無料
- 申込み: 不要



「歌って健康!心は虹色」特別企画

ふれあい音楽交流会♪

小泉保育園年長さんと地域住民が音楽を通して交流します。園児の歌を聞き、一緒にわらべ歌を楽しみましょう。

- 日 時: 3月17日(火) 13:30～14:00
- 場 所: 大ホール
- 対 象: 60歳以上
- 定 員: 10名程度
- わらべ歌指導: 国枝直子
- 参加費: 無料
- 申込み: 受付中



針・糸がいらない小さな おひなさま作り

着物の布を使い、縫わないで作れるかわいいおひなさまを作りましょう。(写真のどちらか1つを選んで作ります。)

- 日 時: 3月16日(月)10:00～12:00
- 場 所: 多目的実習室
- 対 象: どなたでも
- 定 員: 20名程度
- 参加費: 2,000円(材料費込み)
- 講 師: 林みどり
- 持ち物: 布切ばさみ、紙切ばさみ
あれば裁縫道具
- 申込み: 受付中



みんなでららら♪ 音楽健康講座

認知症予防として大人気!懐かしの曲に合わせて歌いながら体を動かしましょう。2つのクラスがあります。内容はほぼ同じ。ご都合のよいクラスをお選びください。両方参加してもOKです。

	日 時	時 間
①	第2木曜 午後クラス (全5回) 4/9・5/14・6/11・7/9・8/13	13:15～14:45
②	第4水曜 午前クラス (全5回) 4/22・5/27・6/24・7/22・8/26	10:00～11:30

- 場 所: 大ホール(1階)
- 定 員: 各30名程度
- 参加費: 各2,500円
- 持ち物: 飲み物、動きやすい服装で
- 講 師: 羽山園美(音楽療法士)
- 申込み: 受付中



ラジオ体操

毎週火曜日 9時から みんなでラジオ体操をしませんか?

- 3/3・10(火) 小泉公民館
- 3/17・24・31(火) 小泉交流センター
- 参加費無料、申込み不要です



フロントギャラリー

小泉保育園ひなまつり展示

2/21(土)～3/3(火) 15時まで

花々と雛とひいな

3/4(水)～3/18(水) 16時まで



公民館臨時休館のお知らせ

3月26日(木)、27日(金)は全館清掃のため臨時休館とさせていただきます。ご来館を予定されていた方には大変申し訳ありませんが、ご理解のほどよろしくお願いたします。なお、この期間小泉地区事務所は開庁しております。

新着図書

- ・時の家 / 鳥山まこと
- ・カフェの帰り道 / 島津輝
- ・叫び / 畠山丑雄
- ・最後の皇帝と謎解きを / 犬丸幸平
- ・かぶきもん / 米原信
- ・殺し屋の営業術 / 野宮有
- ・雀ちよつちよ / 村木嵐 他